

WorkNProject Lite Yardım Dosyası

Worknproject Lite personellerin tanımlandığı, izlenmesi istenen uygulamaların tanımlandığı ve Worknproject Lite masaüstü uygulamasından gelen verilerin analiz edildiği web tabanlı uygulamadır.

GİRİŞ SAYFASI : Lisans sahibi kullanıcının WorkNproject Lite sistemine giriş yapacağı ekrandır.

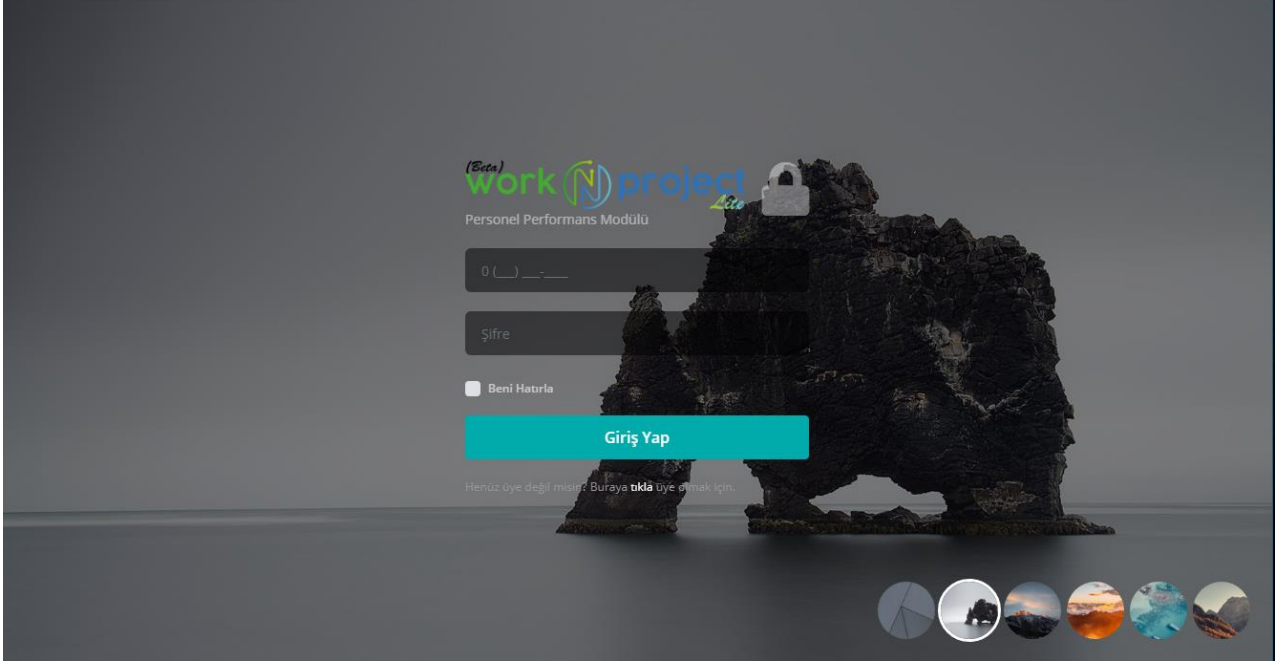

ANA SAYFA: WorkNProject Lite sistemine girdiğinizde ilk karşılaşacağınız ekrandır. Bu ekran üzerinden kullanıcılarınızın (worknproject lite masaüstü kullanıcılar) bilgisayarlarında yapmış oldukları çalışmaları takip edebilir, ekran görüntüsü alabilirsiniz ve personelin durumunu görebilirsiniz.

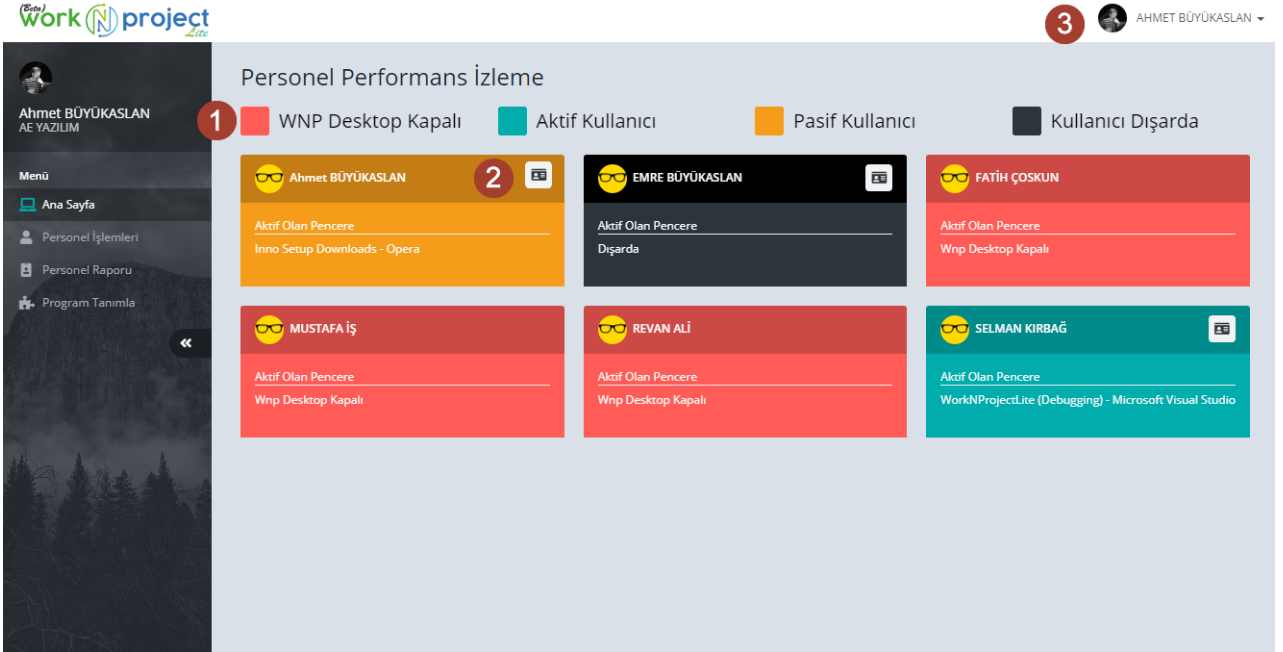

1) WNP Desktop Kapalı : WorkNproject Lite masaüstü uygulaması bilgisayarda açılmamışsa, kurulu olan bilgisayarda internet bağlantısı yoksa veya kurulu olan bilgisayardaki güvenlik düzeyinden dolayı engelleniyorsa ilgili kullanıcıyı sistem kapalı olarak kabul eder.

Aktif Kullanıcı : Kullanıcıların sağlıklı bir şekilde worknproject lite sistemi ile bağlantıda olduğunda ve aktif olarak çalışma yaptıklarında kullanıcıyı sistem aktif olarak kabul eder.

Pasif Kullanıcı : Kullanıcıların sağlıklı bir şekilde worknproject lite sistemi ile bağlantıda olduğunda ve mouse kontrolü yoksa kullanıcıyı sistem pasif olarak kabul eder.

Kullanıcı Dışarda : WorkNproject Lite masaüstü uygulamasında “Dışarda” butonuna basılmışsa kullanıcıyı sistem dışarda olarak kabul eder. Kullanım amacı aktif kullanıcıların işine bağlı olarak bilgisayar dışında geçireği vaktin analizinin yapılabilmesi içindir.

2) Ekran Görüntüsü Al : Aktif, pasif ve dışarda durumlarında olan kullanıcıların ekran görüntülerini almak için kullanılır. Bu veri herhangi bir yerde depolanmaz!

3) Kullanıcı Profili : Admin kullanıcı olarak profilinizde değişiklik yapmak ve worknproject lite sisteminden çıkış yapmak için kullanılır.

PERSONEL İŞLEMLERİ

Worknproject Lite masaüstü uygulamasını kullanacak olan personelin tanımlandığı, pasife düşürüldüğü, düzenlemelerin yapıldığı modüldür. Personel işlemlerine girildiğinde personel listesi gelir. Personelin ortalama işe başlama zamanı ve ortalama iş bitirme zamanı masaüstü uygulamasının başlatılması ve kapatılması sürelerinin ortalamalarına göre hesaplanır.

Personel Listesi Tüm Personel Genel Bakış

Personel Listesi

Yeni Personel Ekle 1

Arşivdekiler 2

Ara:

Personel Fotoğraf	Personel Adı	Ort. İşe Baş. zamanı	Ort. İş Bit. zamanı	İşlemler
	Ahmet BÜYÜKASLAN 3			Arşive Gönder 4
	EMRE BÜYÜKASLAN			Arşive Gönder
	FATİH ÇOSKUN			Arşive Gönder
	MUSTAFA İŞ			Arşive Gönder
	REVAN ALI			Arşive Gönder

1) Yeni Personel Ekle : yeni personelin kimlik bilgisinin tanımlandığı modüldür. Tanılamayı yaparken izlenip izlenmeyeceğini “İzlenme Durumu” açılır kutusundan değiştirebilirsiniz.

2) Arşivdekiler : Pasife çekilmiş olan kullanıcıların bulunduğu listeyi açar. Açılan bu listeden pasife çekilen kullanıcı tekrardan aktif kullanıcıya dönüştürülebilir.

3) Personel Adı : Personel kimlik bilgileri üzerinde değişiklik ve düzenleme yapmak için personel adının üstüne tıklanması yeterlidir.

4) Arşive Gönder : İlgili personeli pasife çekmek için üstüne tıklanması yeterlidir.

PERSONEL RAPORU

Şirket bünyesinde worknproject lite masaüstü uygulamasını kullanan kişilerin tamamı bazında veya bireysel olarak her bir kullanıcının ayrı ayrı performans raporunun alınmasını sağlayan modüldür. İlk girişte varsayılan olarak 3 günlük tüm personele ait ve tanımlanan uygulamaları göre şirketin genel uygulama istatistiği yer alır.

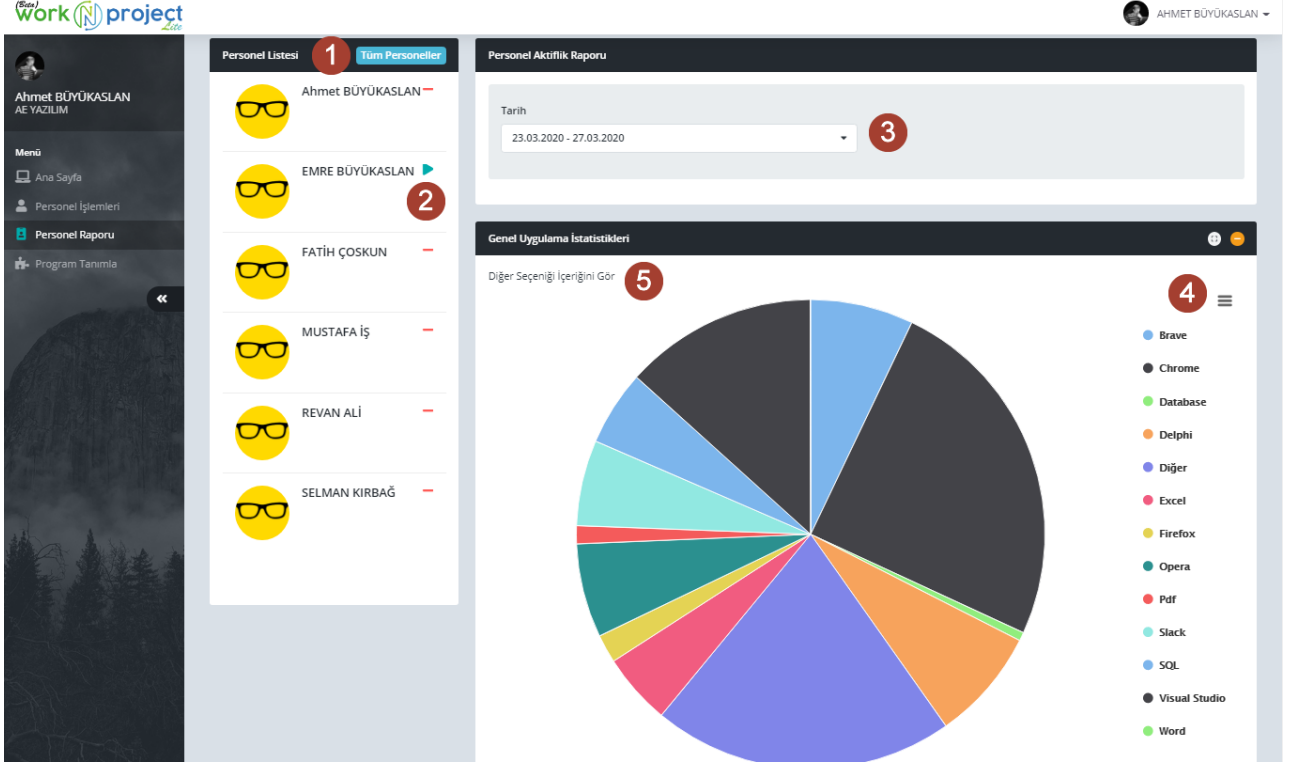

1) Tüm Personeller : Worknproject lite masaüstü uygulaması kullanan tüm personeli listeler. Herhangi bir personel seçildiğinde yeniden tüm personele ait istatistik verisinin gelmesini sağlar.

2) Personel Seçimi : Bir personele ait istenilen tarih aralığına göre performans raporunu alabilmek için personel isminie tıklamanız yeterlidir. Ayrıca personelin o anda aktif, pasif, dışarda ve kapalı durumlarını personel isimlerinin yanlarındaki ikonlardan görebilirsiniz.

3) Tarih : Alınması istenen raporun zaman aralığını belirlemenizi sağlar. Hazır bir şekilde haftalık aylık, 3 aylık, vb. Veya manuel olarak tarih aralığı belirtmenize olanak tanır.

4) Rapor Çıktısı : İlgili personele ait yada tüm personele ait istatistik sonucunu pdf,png,jpeg,svg formatlarında indirebilir yada anında çıktısını alabilirsiniz.

5) Diğer Seçeneği İçeriği Gör : Sisteme herhangi bir şekilde tanımlanmamış uygulamalara ait istatistik raporunun alınmasını sağlar.

PROGRAM TANITIMI

Program tanımı sistemin doğru bir şekilde analiz ve izleme çalışması yapabilmesi için gerekli olan önemli bir modüldür. Yapmış olduğunuz program, uygulama veya web sitesi isimlerini burada yapılacak olan tanımlamalara göre yakalar. Tanımsız olanları “Diğer” seçeneği altında toplar.

The screenshot shows the 'Program Tanımları' (Program Definitions) interface. The sidebar on the left includes the user profile 'Ahmet BÜYÜKASLAN, AE YAZILIM' and a menu with options: 'Ana Sayfa', 'Personel İşlemleri', 'Personel Raporu', and 'Program Tanımları'. The main content area is titled 'Program Tanımları' and features a 'Program Tanımı Ekle' button (1) and a 'Yeni Program Tanımı Adı' input field. Below this is a 'Program Tanımı Listesi' table with columns for 'İşlemler' (2) and 'Program Tanımı Adı' (3). The table lists the following programs: Brave, Chrome, Database, Delphi, Facebook, and Firefox.

İşlemler	Program Tanımı Adı
2	Brave
3	Chrome
	Database
	Delphi
	Facebook
	Firefox

1) Program Tanımı Ekle : “Yeni program tanımı adı” metin kutusuna ilgili program ismini yazdıktan sonra bu butona tıklayarak yeni bir program ismi ekleyebilirsiniz.

2) Düzenleme : Tanımlamasını yapmış olduğunuz program isminin düzeltilmesi için kullanılan butondur.

3) Silme : Tanımlamasını yapmış olduğunuz program ismini siler.